--- USB TO RS232 CABLE(WIN XP) ---

주의 : “서비스팩1” 이상 설치되어있는 PC에서만 사용하실 수 있습니다.(없으신 분들은 윈도우즈 UPDATE를 받으 십시요.)

장치를 PC에 장착합니다. 그러면 아래와 같은 "USB HS Serial Converter"메시지가 생깁니다.

아래와 같은 XP마법사 창이 뜨면, “목록 또는 특정 위치에서 설치(고급)(S)”을 체크하시고 “다음”을 클릭합니다.

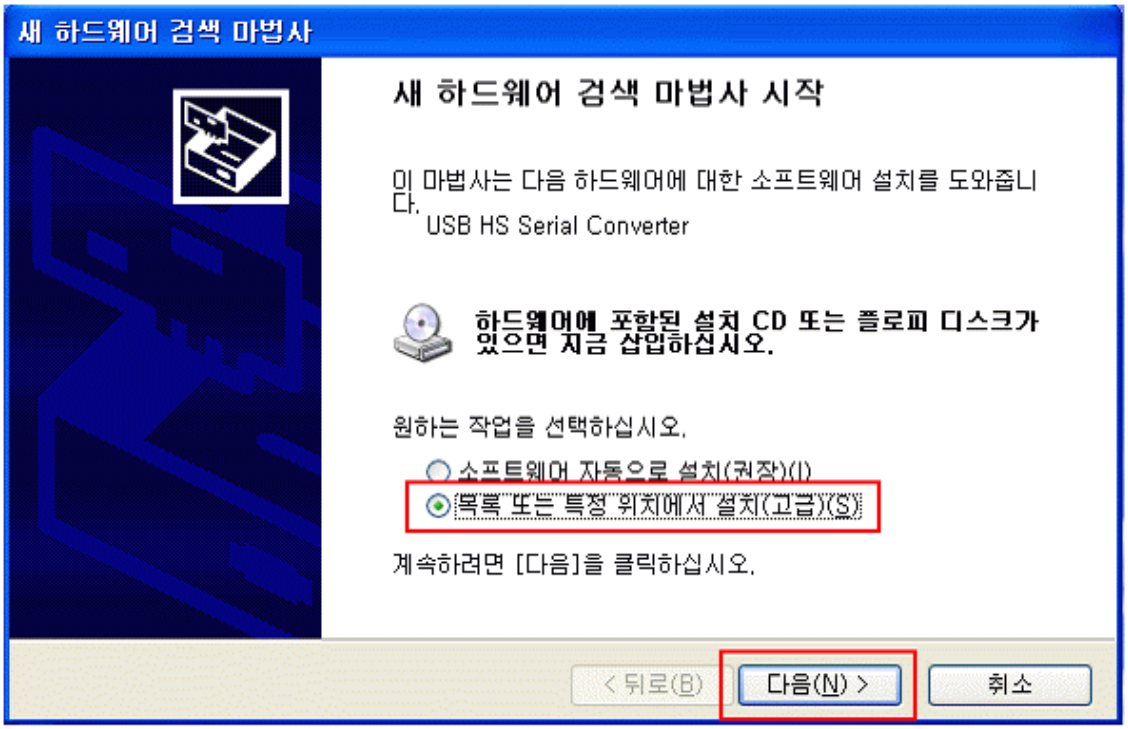

“검색할 때 다음 위치 포함”을 체크하시고, “찾아보기”를 클릭합니다.

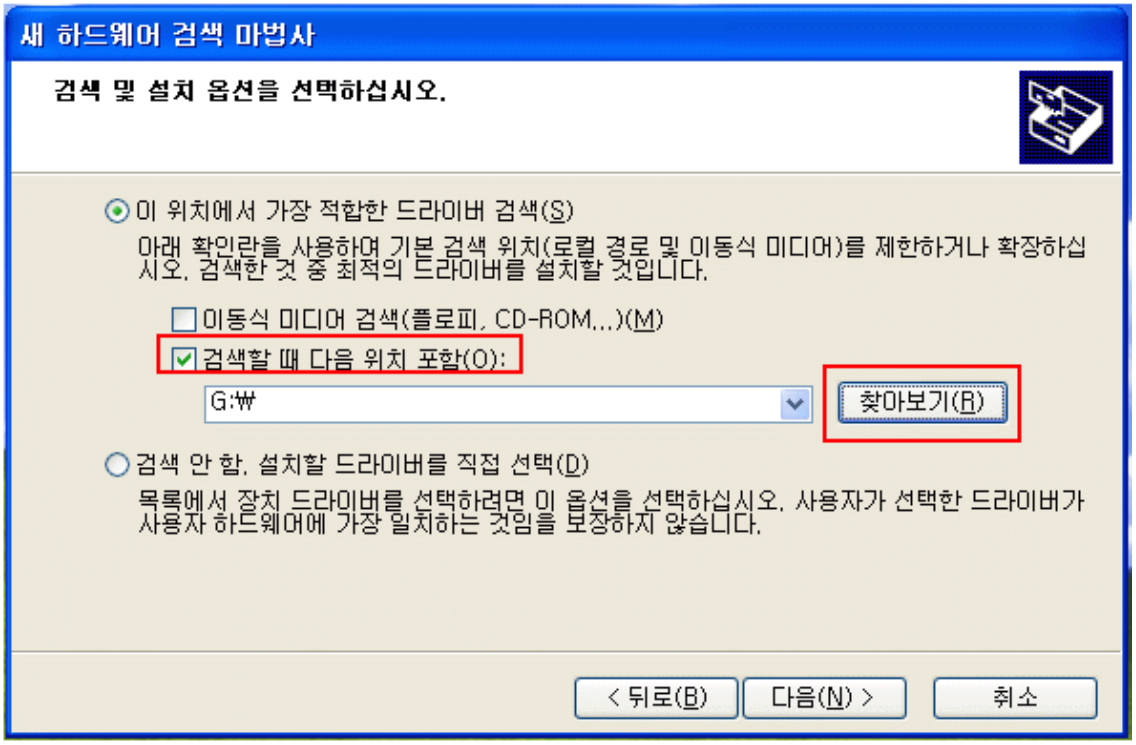

CD-ROM 드라이브를 선택하시고, “USB 2.0 TO RS232 CABLE"의 옆에 있는 ”+“를 클릭하신 후, ”PC driver"를 클릭 한 후 “확인”을 클릭합니다.

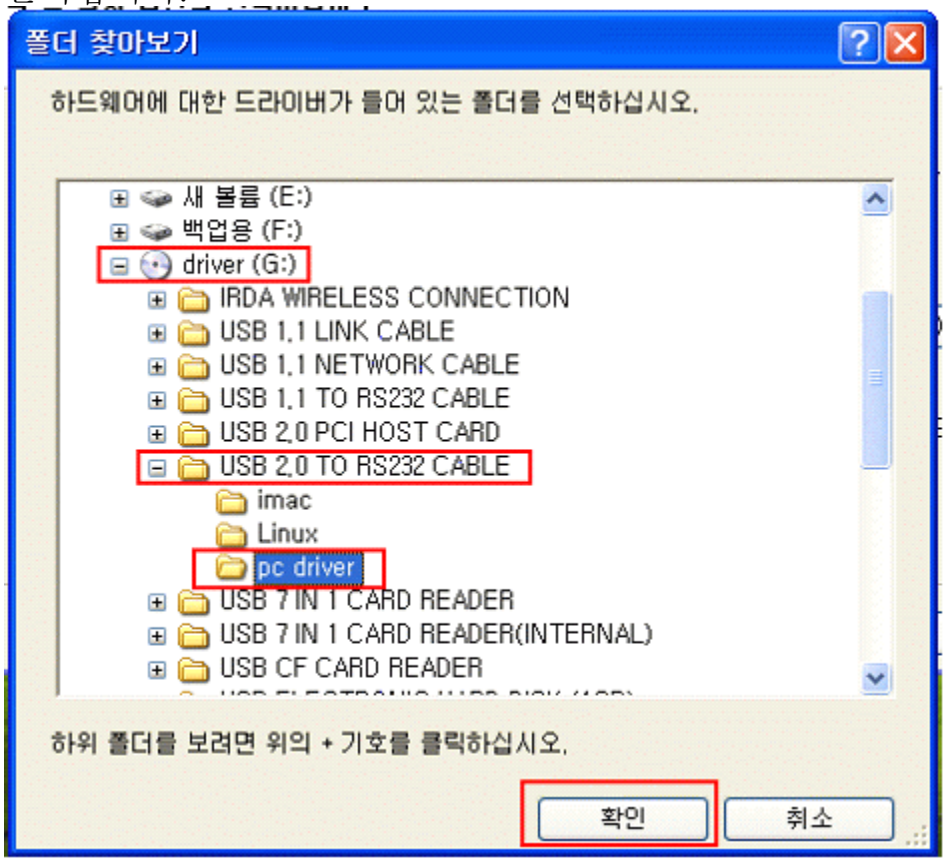

“다음”을 클릭합니다. (찾아보기 옆에 항목창을 꼭 확인하십시요.)

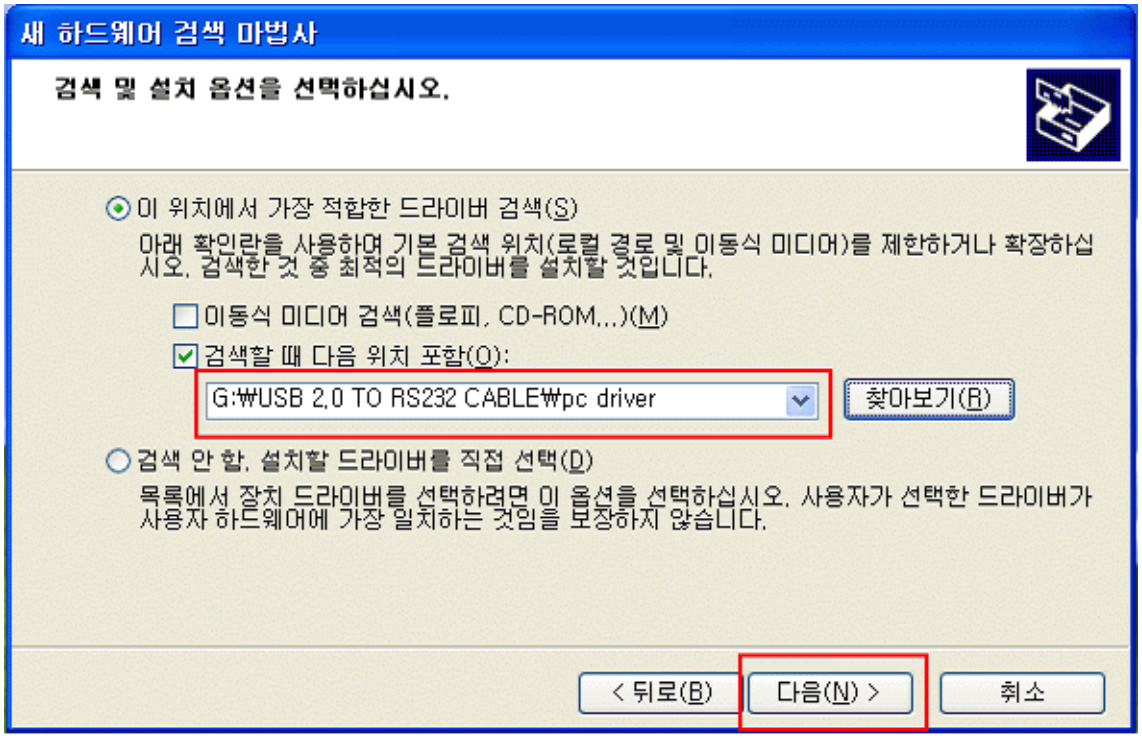

드라이버 설치 중인 창이 나옵니다.

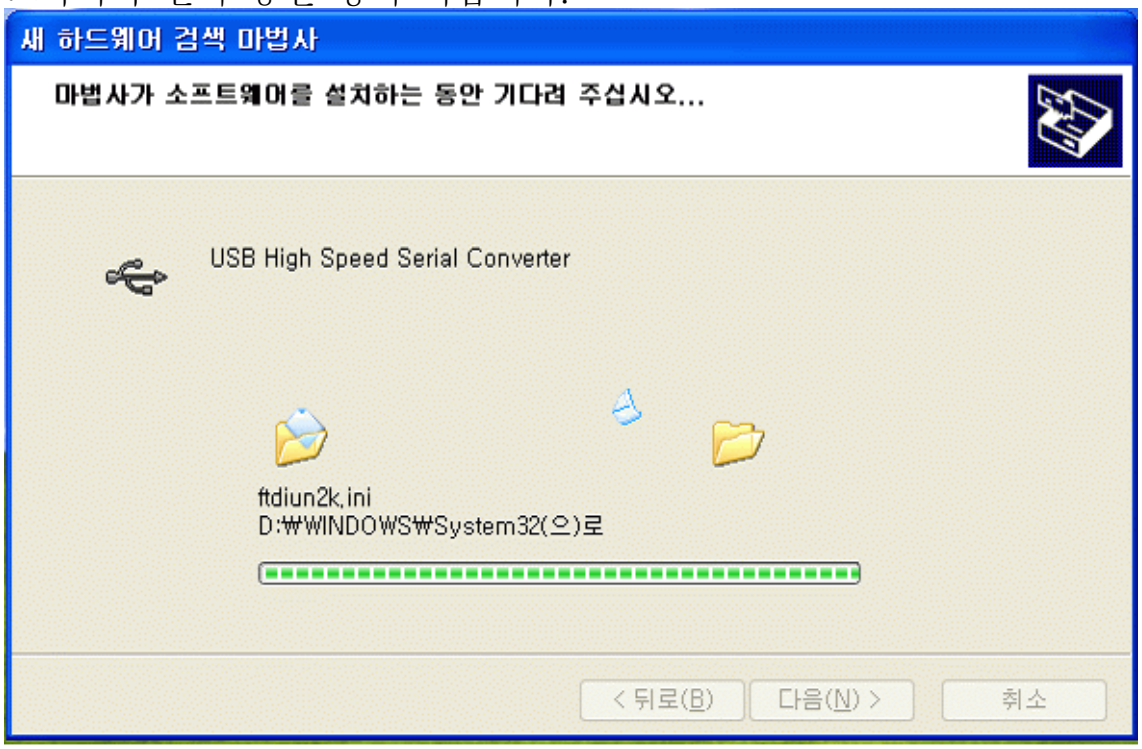

“마침”을 눌러 설치를 완료합니다.

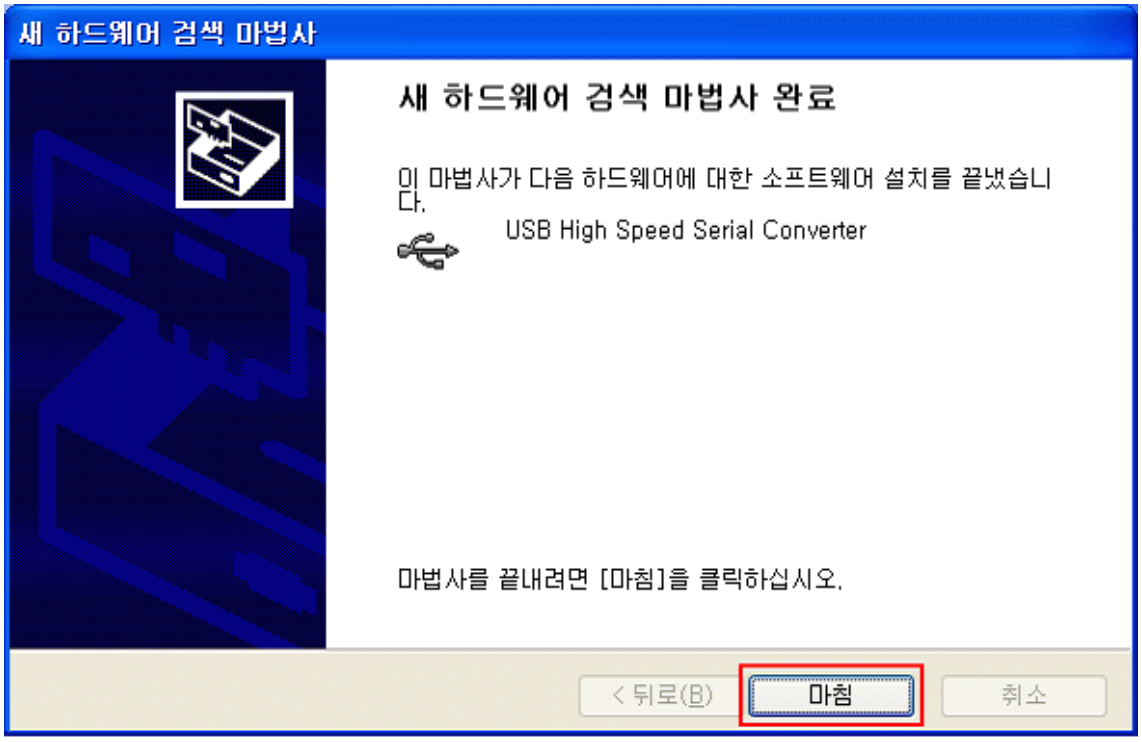

설치를 마치고 나면 아래 그림과 같이 "USB Serial Port"메시지 창이 나타납니다.

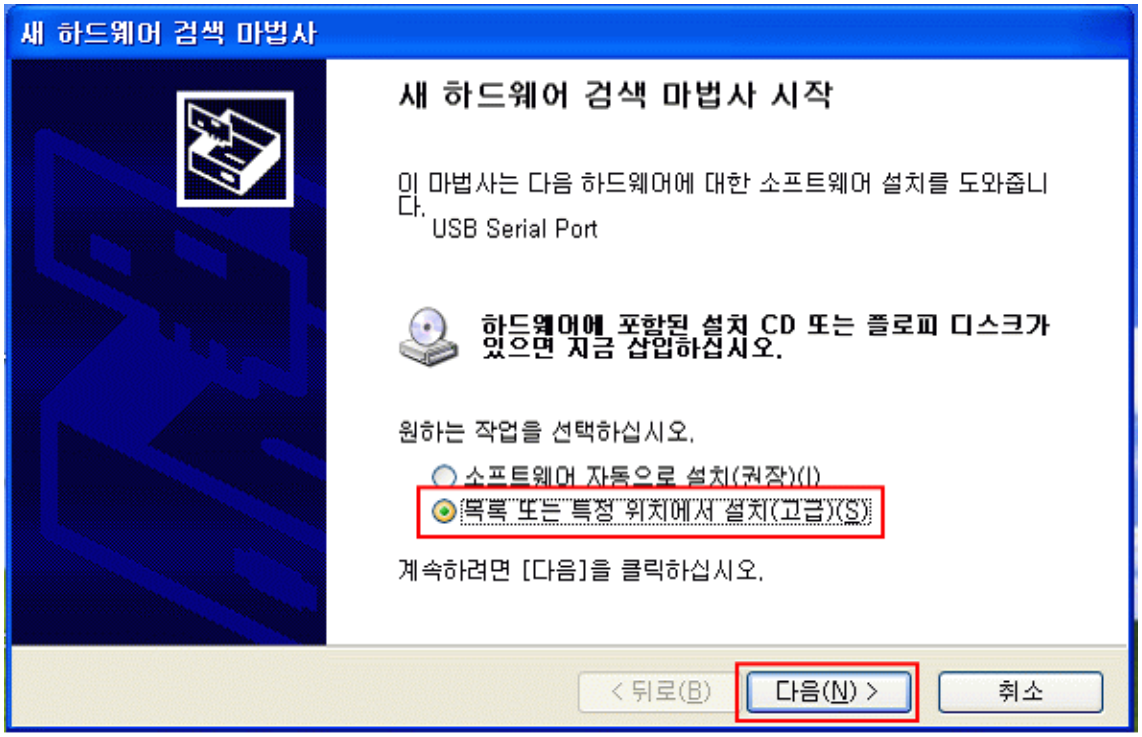

"목록 또는 특정 위치에서 설치(고급)(S)" 체크하신 후 "다음"을 클릭합니다.
위의 설명과 같이 하셨다면 "검색할 때 다음 위치 포함"이 설정되어 있을 것입니다. "다음"을 클릭합니다.

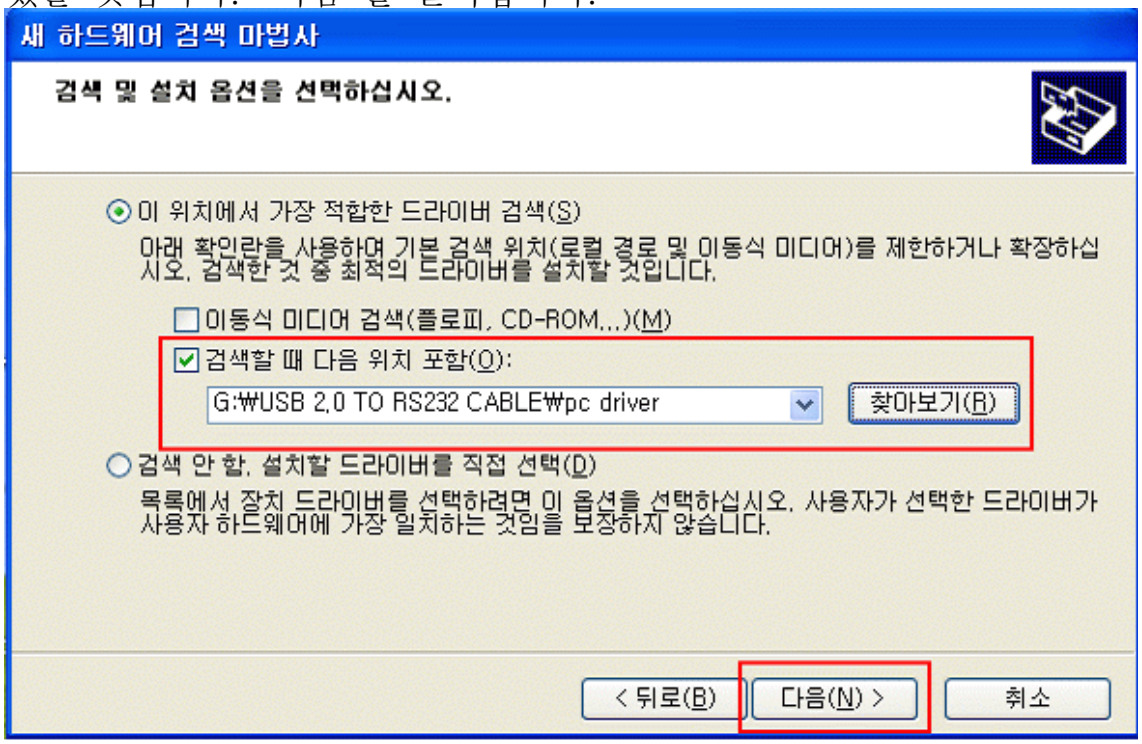

드라이버 설치 중인 창이 나옵니다.

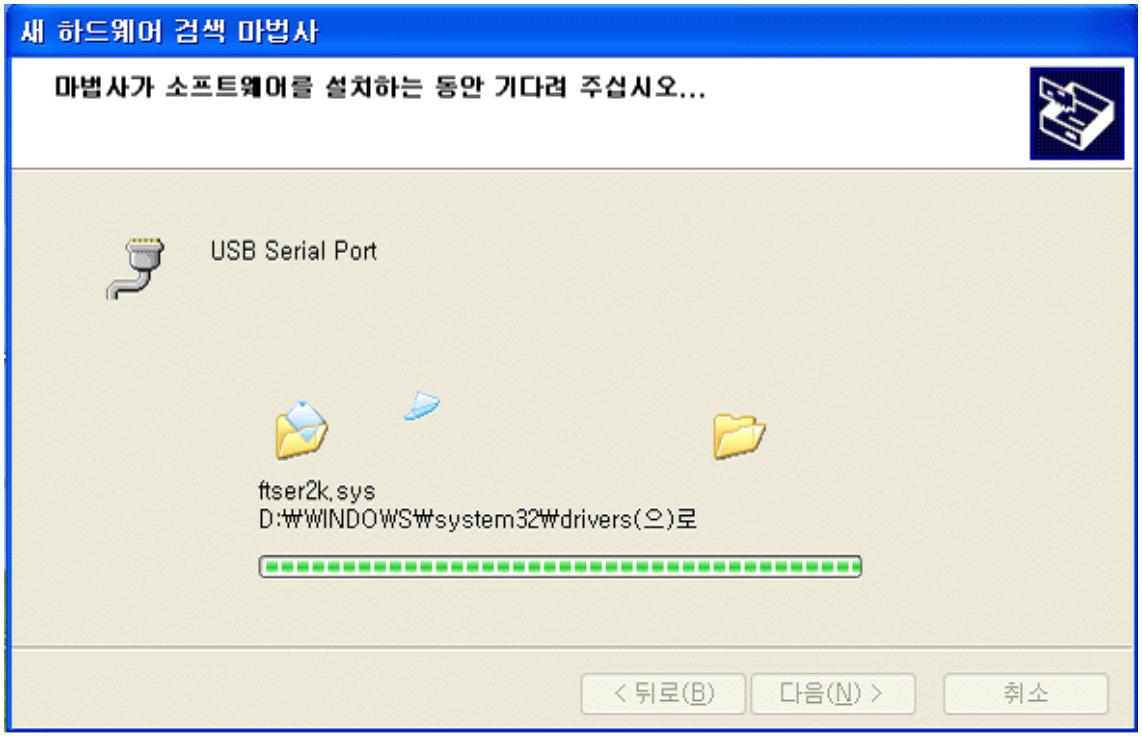

"마침"을 눌러 설치를 완료합니다.

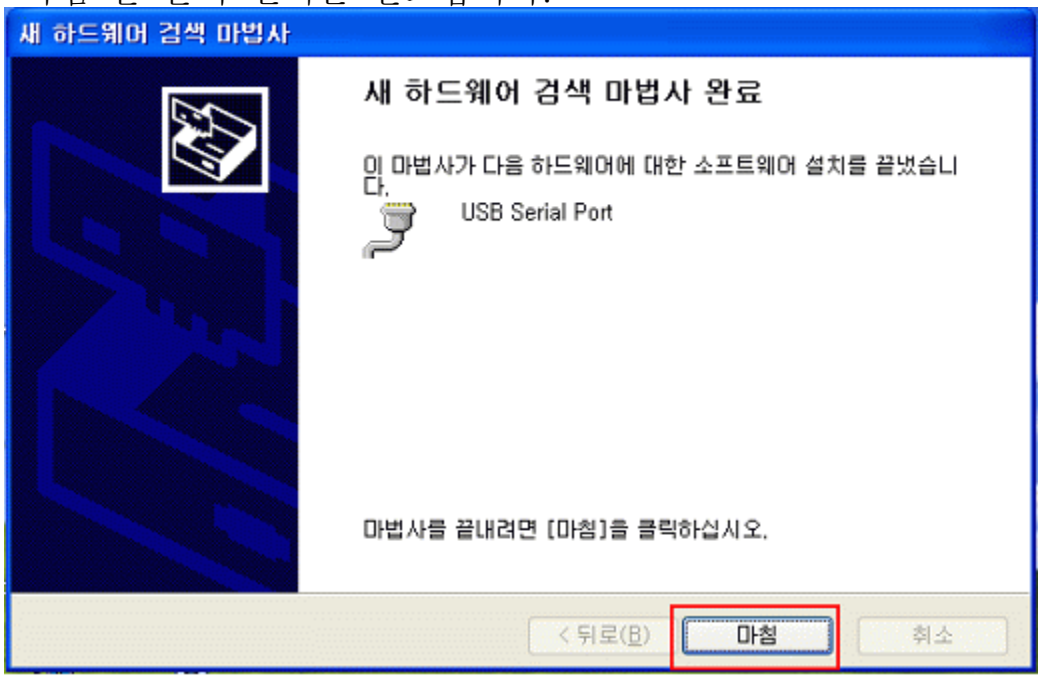

--- 시리얼 포트를 연결 할 장치의 포트 설정(Win XP) ---

바탕화면에 있는 "시작"버튼을 클릭하시고, "설정"을 클릭하신 후 "제어판"을 클릭합니다.

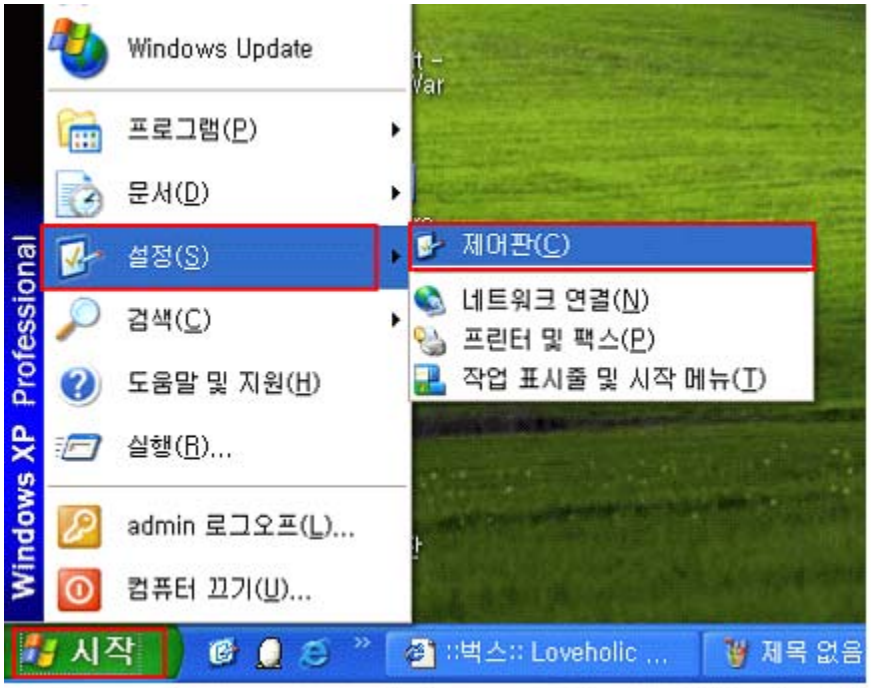

“시스템”을 2번 클릭합니다.

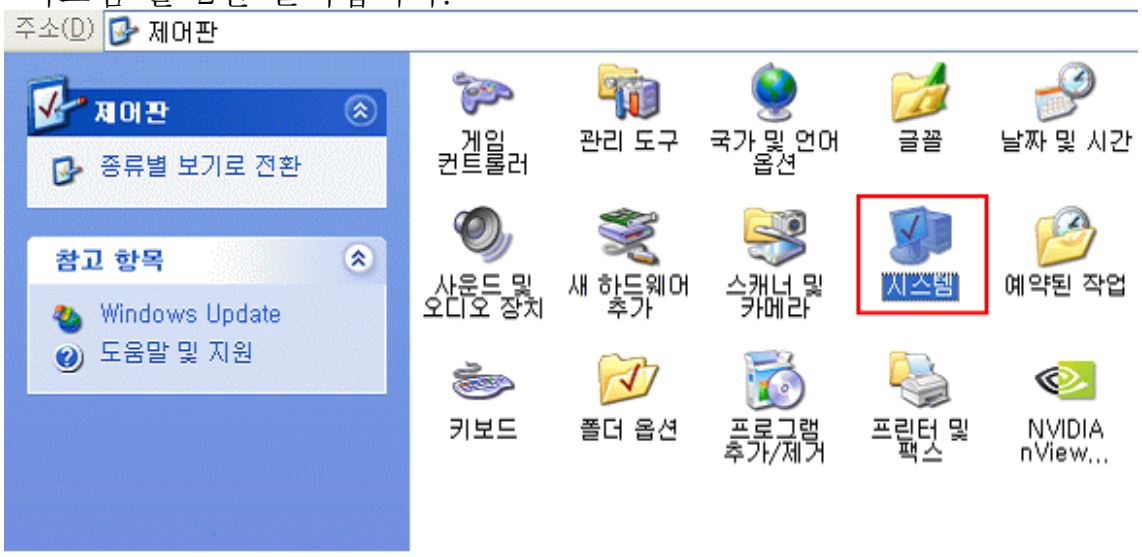

“하드웨어”를 클릭합니다.

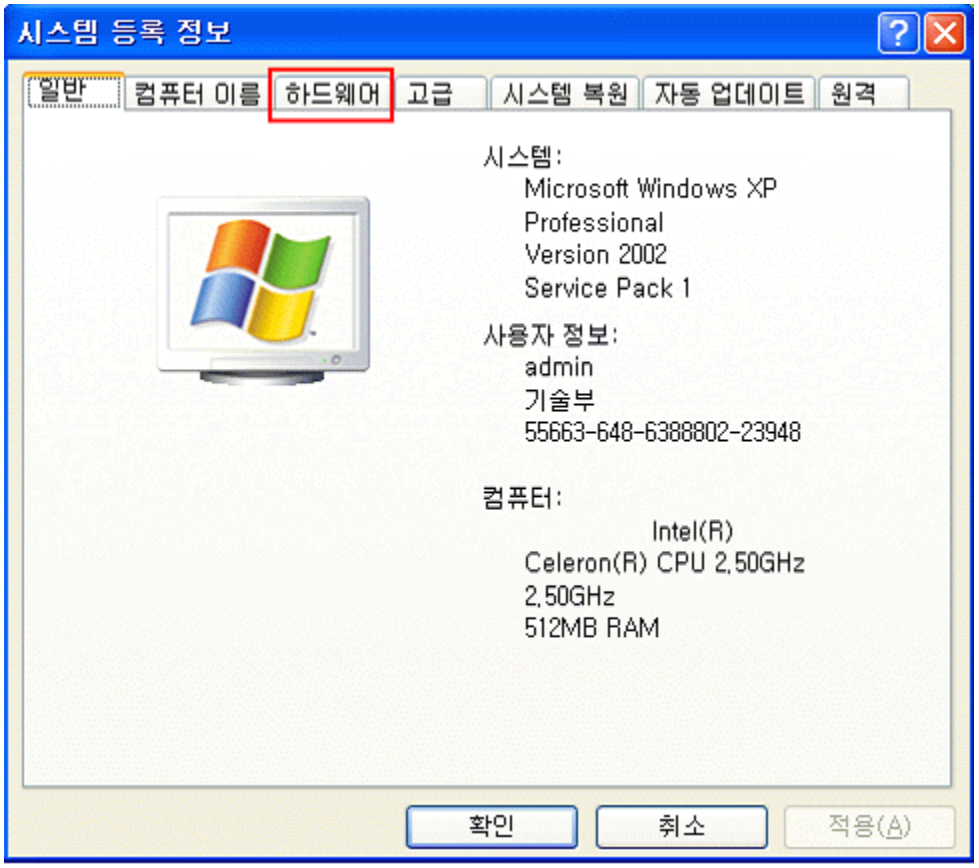

“장치 관리자(D)”를 클릭합니다.

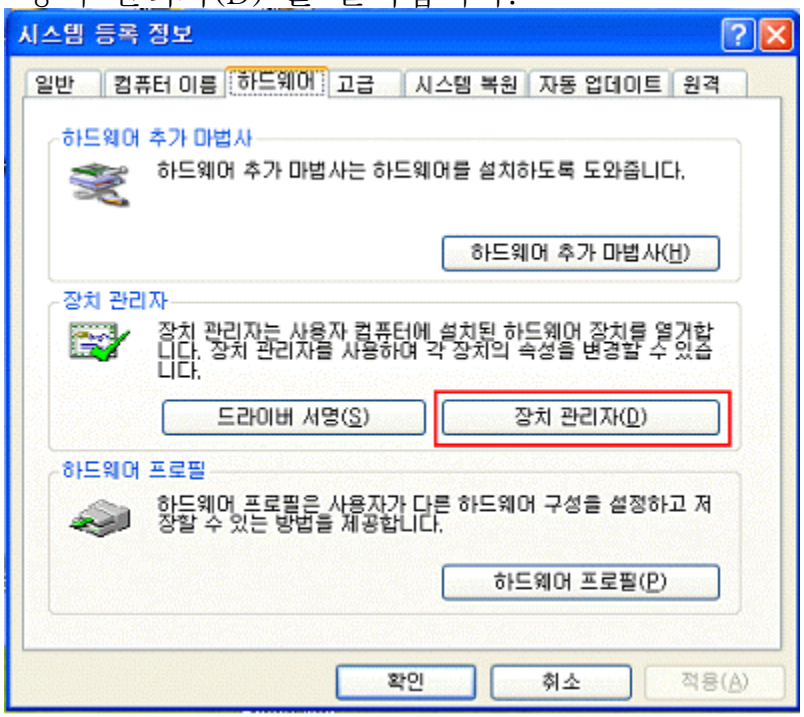

“포트(COM 및 LPT)"를 2번 클릭하시고, ”USB Serial Port(COM3)"를 2번 클릭합니다.

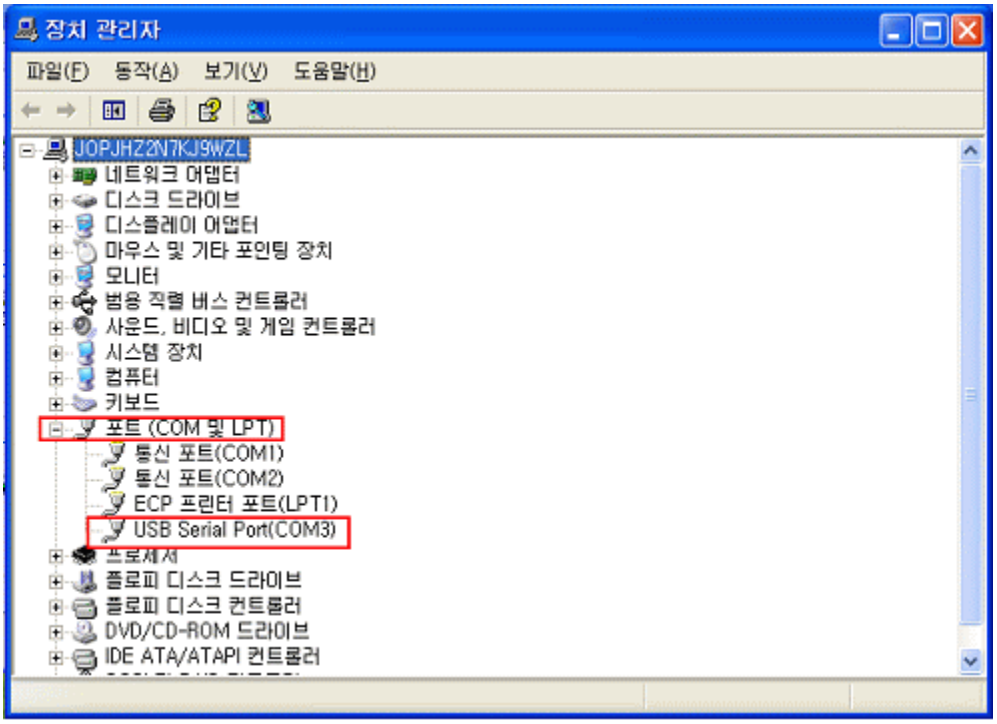

“포트설정”을 클릭합니다.

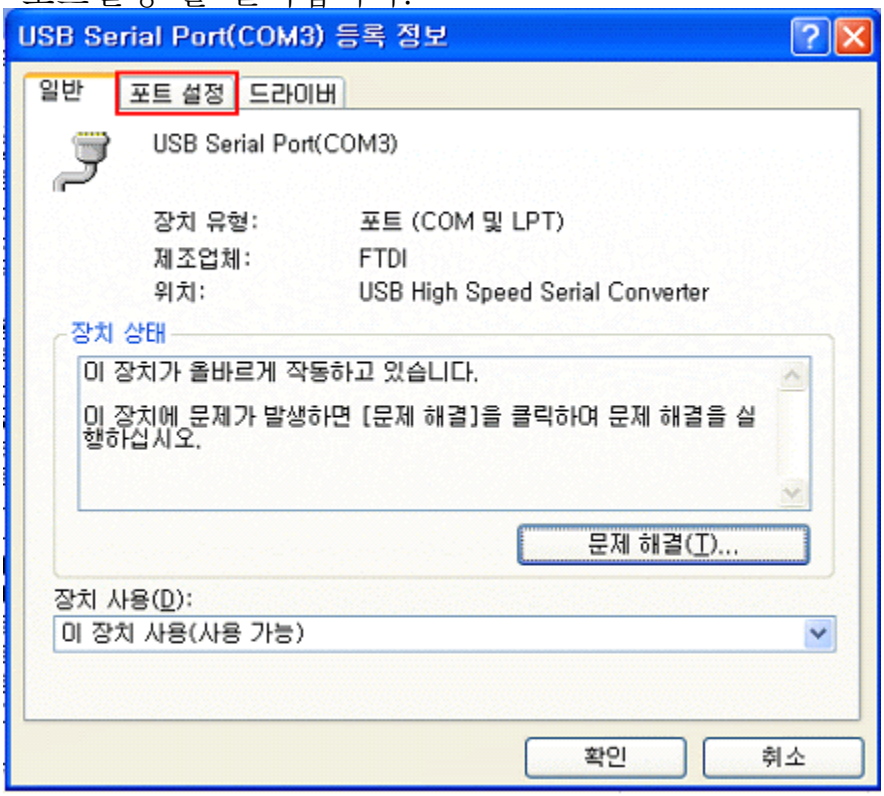

"고급“을 클릭합니다.

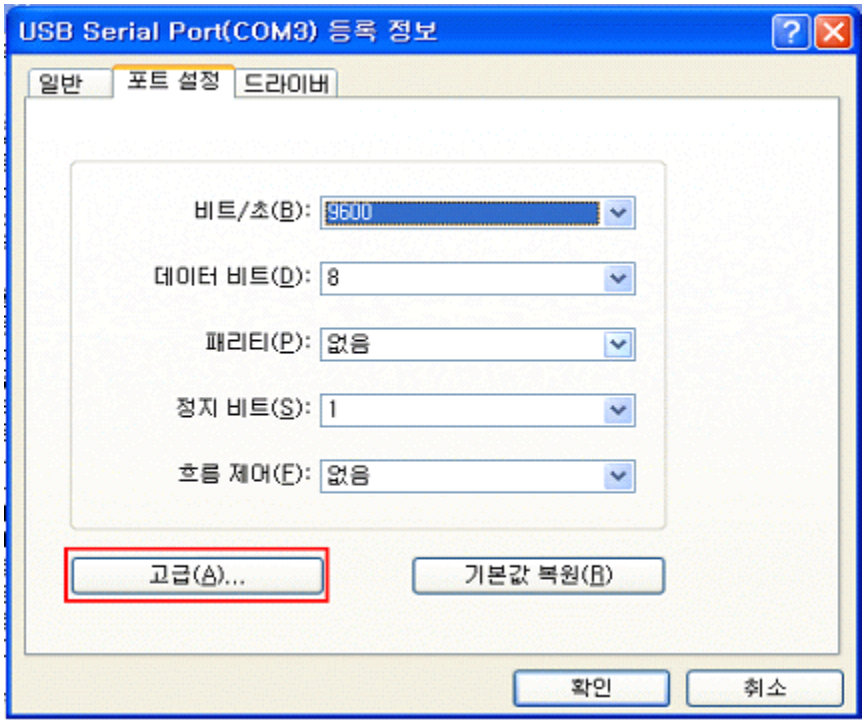

빨간테두리 안에 있는 버튼을 클릭합니다.

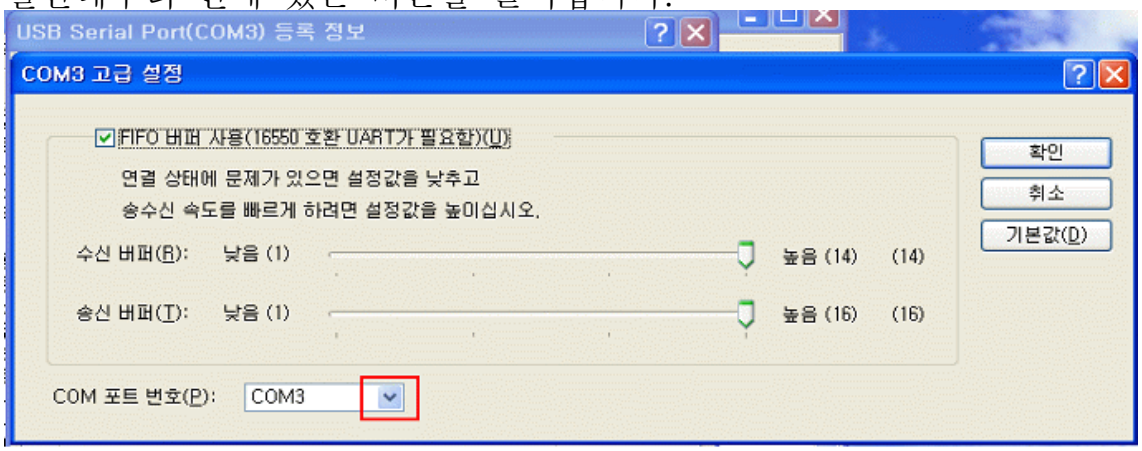

아래의 그림과 같이 연결할 장치에 알맞은 포트번호를 선택하여 주신 후 클릭하신 후 “확인”을 클릭합니다.

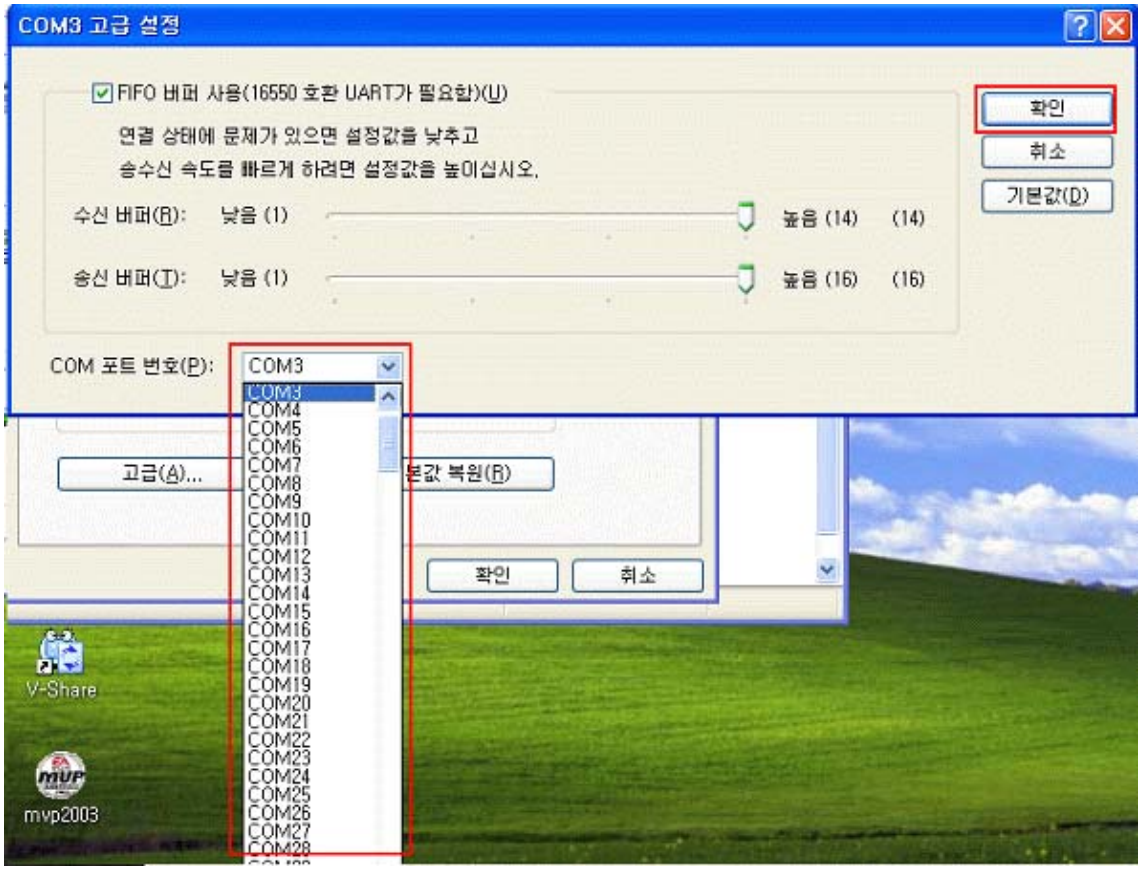
COM3 고급 설정
FIFO 버퍼 사용(16550 호환 UART가 필요함)(U)
연결 상태에 문제가 있으면 설정값을 낮추고
송수신 속도를 빠르게 하려면 설정값을 높이십시오.
수신 버퍼(R): 낮음 (1) 높음 (14) (14)
송신 버퍼(T): 낮음 (1) 높음 (16) (16)
COM 포트 번호(P): COM3
확인
취소
기본값(D)
고급(A)...
본값 복원(R)
확인
취소
V-Share
mvp2003